Согласовано:
Директор департамента здравоохранения Костромской обл. _____ Н.В.Гирин
«01» 10 _____ 2024 г.

Утверждаю:
Главный врач ОГБУЗ Шарьинская ЦРБ _____ А.Ю.Бревнов
«01» 10 _____ 2024 г.
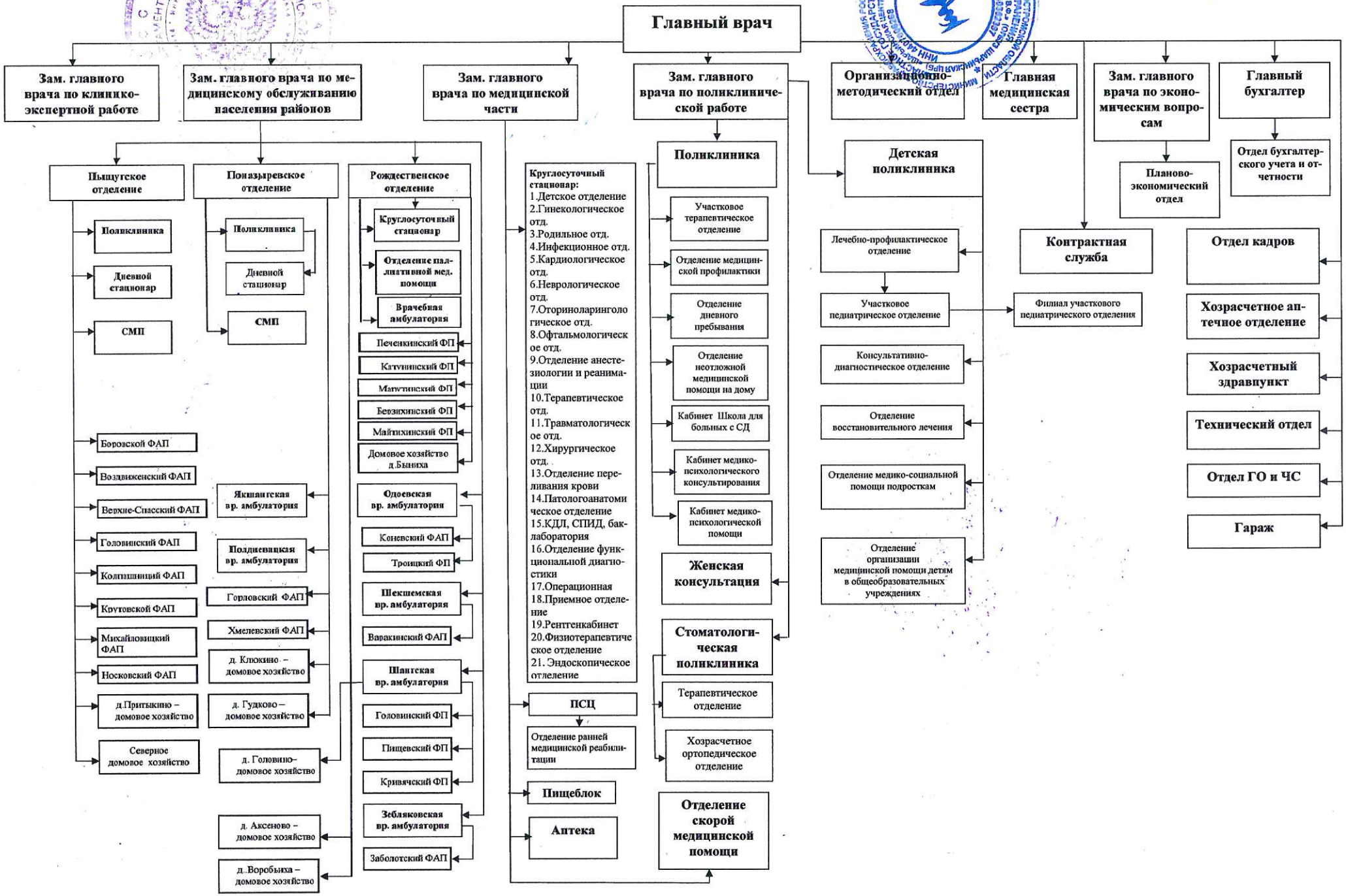
СТРУКТУРА
Областного государственного бюджетного учреждения здравоохранения «Шарьинская центральная районная больница имени Каверина В.Ф.»